



# PRO-B

一款‘全能型’肌肤影像分析仪

衰老·敏感·色素·肤质·肤色

一站式检测



# 美测PRO-B 产品介绍

美测PRO-B是一款以用户为中心,打造集「衰老·敏感·色素·肤质·肤色」全生态肌肤检测分析系统,全面跨越式升级,不止影像分析,更看得见衰老等级。

极简风一体式整机设计,搭载专属定制成像系统,做相机与光源之间的精度校准。极大提高了影像采集的精准度,瞬间获取更精准、更真实肌肤影像。

## 适应场景



医美机构



皮肤管理中心



化妆品cs柜台



面部衰老分析



抗衰产品效果验证



支持科研实验

# I 极简式整机设计

无需安装, 通电即用, 实用又有颜。

融入德国大师Dieter Rams的设计理念,  
化繁为简, 功能性与美感兼具。  
一体化整机设计, 无需安装, 通电即用,  
极大提升门店的使用便利性。



免安装



通电即用





一体化整机设计, 无需安装, 通电即用  
入手即用, 省去摸索安装步骤, 为用户提供极大便利性。



高质感, 隐藏式遮光罩  
卡扣式设计, 推拉方便; 高级面料, 质感升级, 实用又有颜



触摸压力开关, 轻轻一按, 即刻开启  
全新操作按钮, 抗水防尘都在行, 触摸灵敏、持久耐用。



全新设计研发的美测专属定制相机，  
模块化光源设计，  
极大提高影像采集的精准度，瞬间获  
取更精准、更清晰肌肤影像

# 专属定制相机 II

打造属于你的“独一份”

MEICET

# III 全新AI衰老算法 科学定义衰老, 告别主观感受

## 专业衰老等级

挖掘顾客抗衰需求, 产品推荐, 科学循证

利用千万级皮肤影像大数据, 通过AI深度学习, 建立衰老指数模型, 8大维度科学划分面部衰老等级。

不仅帮助求美者了解面部衰老程度, 也为医生设计面部年轻化方案提供科学依据。



抬头纹



眉间纹



眼周纹



眶周纹



鱼尾纹



法令纹

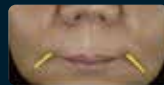

嘴角纹



棕色斑

衰老等级 (0-8)



基于AI深度学习的“面部衰老”等级



## 科学量化抗衰效果

告别主观感受, 以专业提升顾客信任

用科学、专业、直观的衰老分析数据, 为机构抗衰项目效果对比验证, 告别主观陈述, 让效果真实呈现, 增加顾客信任度。



# III 全新AI衰老算法 科学定义衰老, 告别主观感受

## 衰老因素权重排行

为定制抗衰方案提供优先级参考

采用AI综合算法, 对8大部位衰老因素权重排行, 提醒医生关注重要因素, 为后续年轻化方案的设计提供依据。





# 20-80+ 岁

## 衰老预测 VIP

深度预测肌肤未来, 唤醒顾客对年轻肌肤的渴望  
据客户当下肤况, 利用AI算法, 模拟不同年龄段的衰老情况, 实现  
肌肤年龄老化预测。



20岁 ++++++ → 80+岁  
衰老预测

# 5 大症状分析

## 30+检测维度

为门店定制个性化护肤方案提供支撑



### 衰老分析 - 8大维度、9个等级



抬头纹



眼间纹



鱼尾纹



法令纹

### 敏感分析 - 3等级:轻中重



红血丝



丘疹



酒糟鼻



痤疮

### 色素分析 - 表皮素、棕色斑、深层斑



雀斑



痘印



老年斑



黄褐斑

### 肤质分析



毛孔



卟啉



皱纹



粉刺

### 肤色分析 - 面部肤色、身体肤色



# 多终端查看

告别“单一式”访问系统  
给门店更多选择性



美测PRO-B多终端访问交互系统，支持多台设备同时访问顾客影像、检测数据，轻松解决高峰排队等候问题，有效提客户面诊效率及客户体感。

Windows电脑端



安卓平板

操作端支持：



Windows系统



安卓系统

# 多终端查看

告别“单一式”访问系统  
给门店更多选择性



查看端支持:



安装平板、安卓一体机、Windows电脑端、苹果iPad、苹果MAC

# 4光谱-8大智能影像分析图

## 4光谱



深度探测肌肤问题

四种不同光谱，探测表皮层、真皮层肌肤，有效触达深层肤况，且可发现肌肤潜在问题。

## 8大智能影像分析图



## 功能分析

- 皮脂腺毛孔的扩张情况以及平整度
- 观察皮肤纹理，皮肤平整度、皱纹、细纹、毛孔粗大等
- UV光下卟啉成像 / 痤疮丙酸杆菌/马拉色菌
- 紫外色素影像呈现紫外线真黑色素斑成像
- 混合紫外影像呈现表皮底层的黑色素并增强
- 红区影像，可呈现出皮肤毛细血管中的血红蛋白，片状深红色区域
- 近红外影像，将红值进行分离，运用图像增强技术突显红色值，主要观察敏感度

# 更多创新功能, 处处带来改变

新增水油传感、光谱传感检测

## 水油弹检测仪

可针对面颊、额头、眼部、脖子等多部位检测, 综合AI算法给出皮肤水、油、弹性度数值。

方便对比前后肌肤护理改善情况。



## MC6肤色仪

创新研发的MC6便携式肤色检测笔, 通过ITA°值精准计算各区域的肤色色值, 不止面部肤色、身体肤色也能精准检测。

适用于:

面部、身体肤色色值检测/美白产品(防晒霜, 美白类等)功效测试 / 门店皮肤美白护理项目效果验证

# 不同肤色, 个性化检测

美测Pro-B支持根据不同肤色调用不同算法, 给客户个性化检测方案, 让肌肤影像检测更精准。

目前肤色划分4类型: 白皙肤色、自然肤色、小麦肤色、黝黑肤色。  
可在新增客户时依据顾客肤色类型选择。

白皙肤色

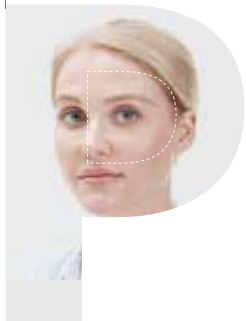

自然肤色



小麦肤色

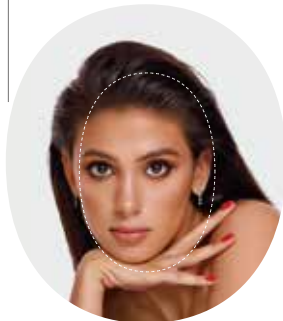

黝黑肤色

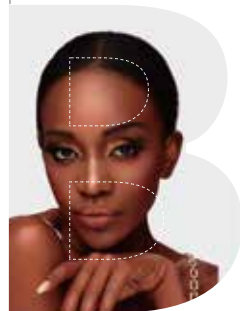

# 综合数据报告

包含肌肤综合得分、肌肤年龄、衰老/敏感/肤色/水油等多维度AI分析数据,为后续护理产品、项目推荐给用户提供数据支撑。

综合报告

色素-抗衰分析

肤质-敏感分析

肤色分析





# 手机报告

可自定义设置手机报告样式,可选择数据版和精简版。

【数据版】支持所有数据查看,【精简版】支持影像和症状说明查看,可根据门店需求选择对顾客不同展示。



# 数据中心

支持分析新老客户比例,分析客户粘性,可查看年度检测数,进行年/月/周数据汇总和分析,同时可查看年龄段分布和小白客户占比等。为门店营销方案调整做数据支撑;



# 对比案例

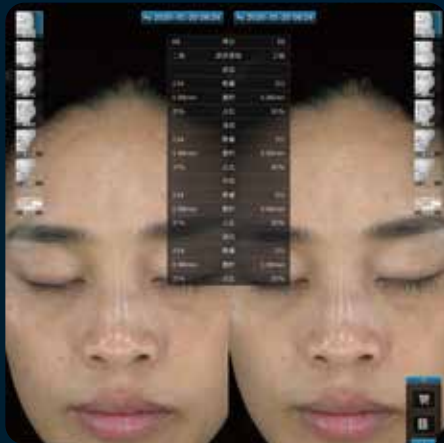

支持快捷生成前后案例,方便查看不同影像下症状改善效果

### 会员服务

#### 新用户赠送1年的会员服务

3项权益

- **云空间储存**  
支持拍摄记录,客户资料等实时上传云端存储(体验VIP免费存储空间为100GB)
- **赠送3个查看端**  
支持检测室和诊断室数据实时同步,可通过电脑或者移动设备查看检测分析和报告分析
- **数据中心**



# 无限云端存储

支持分析新老客户比例,分析客户粘性,可查看年度检测数,进行年/月/周数据汇总和分析,同时可查看年龄段分布和小白客户占比等。为门店营销方案调整做数据支撑;

## 产品参数

名称：肌肤影像分析仪

型号：Pro-B

成像像素：1200万

光谱模式：RGB光/交叉偏振光/平行偏振光/UV紫外光

照明科技：LED

最大功率：100W

电源输入：24V 5A

通信接口：USB3.0

工作温度：0-40

存储温度：-10 °c-40 °c

重量：12kg

外观尺寸：L:380mm W:380mm H:560mm

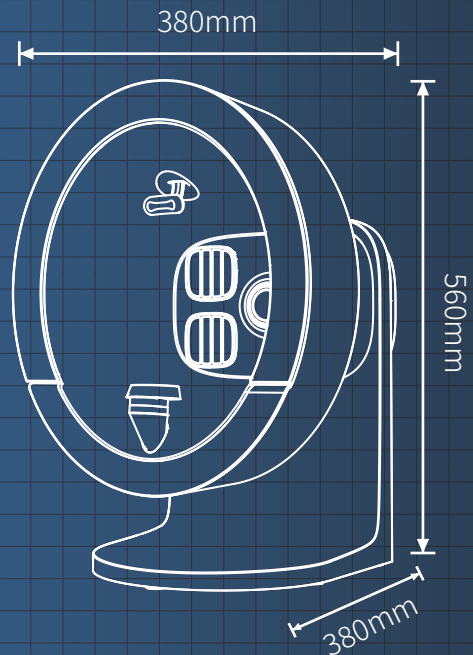

注释：

带此图标的功能须开通vip方可使用。



美测懂检测 · 更懂营销



上海媚测信息科技有限公司  
上海市闵行区中春路7001号 明谷科技园7号楼6楼

TEL:400-860-8187